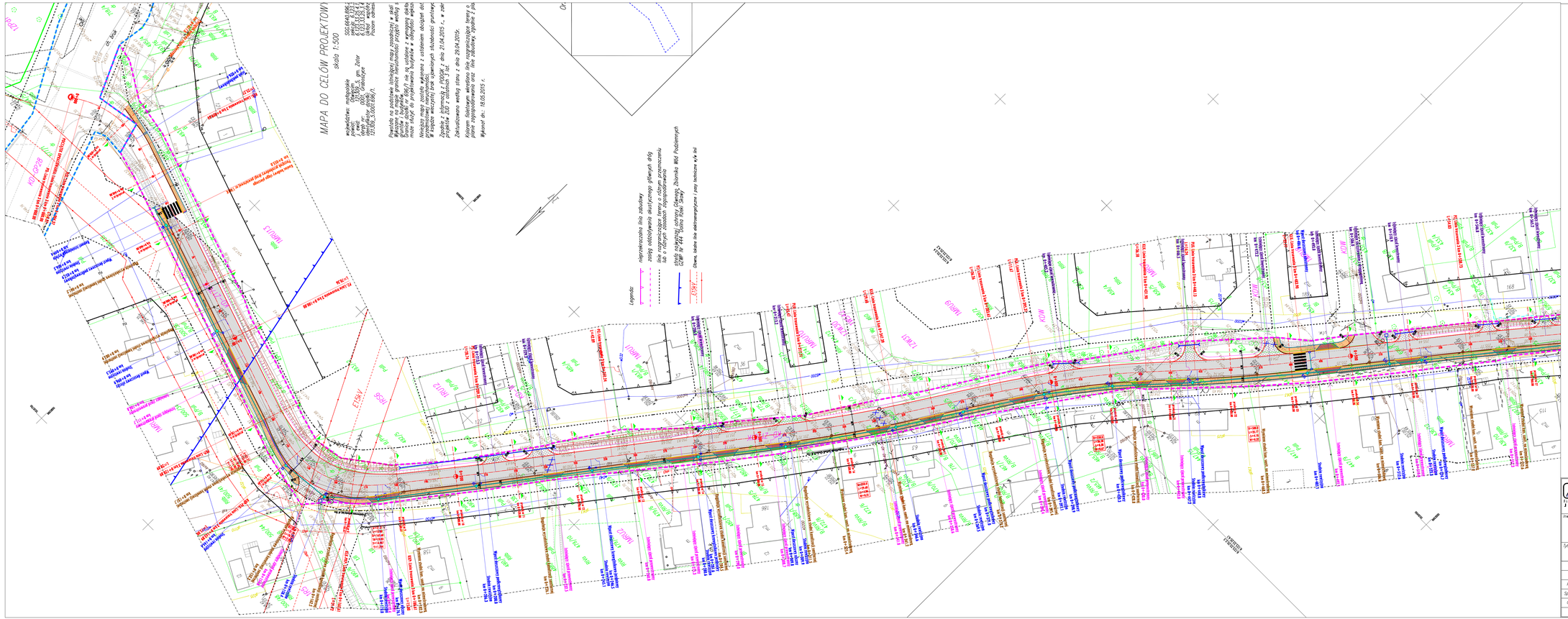

Firma Inżynierska ARCUS
Jerzy Bajer

ul. Kuźnicy Kołłątajowskiej 17/37, 31-234 Kraków
tel./fax (12) 341-50-04
e-mail: biuro@farcus.com.pl, farcus@interia.pl

Inwestor: Powiat Oświęcimski, ul. Stanisława Wyspiańskiego 10, 32-602 Oświęcim	Nazwa opracowania: Przebudowa drogi powiatowej nr 1761K Grabowcyca - Głębowice w gminie Zator
Tytuł rysunku: Plan sytuacyjny	

Funkcja	Imię i nazwisko	Specjalność	Nr uprawnień	Podpis	
BRANŻA DROGOWA					Rodzaj oprac.
Projektant	mgr inż. Jerzy Bajer	drogowa	RP-Upr.1039/94		PBIW
Sprawdzający					
Opracował	mgr inż. Tomasz Bator				Skala
Kraków, lipiec 2015r			Egz.	Rys. 2.1	1:500